Attività realizzata nell'ambito dell'intervento 1.21 I° stralcio GAL SIBARITIDE Scarl cofinanziamento FEARS Misura 19.2 intervento 1.21

"APICOLTURA - AGRICOLTURA IL BENESSERE DELLE API OPPORTUNITA' DA COGLIERE"

GAL SIBARITIDE Scarl

Giovedì 24 febbraio 2022

Incontro teorico pratico curato da G. ORRICO

Attività realizzata nell'ambito dell'intervento 1.21 I° stralcio GAL SIBARITIDE Scarl
cofinanziamento FEARS Misura 19.2 intervento 1.21

Agricoltura – apicoltura

Sistema unico interattivo

Interdipendente

Ma……..

Incontro teorico pratico curato da G. ORRICO

Attività realizzata nell'ambito dell'intervento 1.21 I° stralcio GAL SIBARITIDE Scarl
cofinanziamento FEARS Misura 19.2 intervento 1.21

..... interessi economici, di carattere estensivo ne pregiudicano la sana convivenza

Attività realizzata nell'ambito dell'intervento 1.21 I° stralcio GAL SIBARITIDE Scarl
cofinanziamento FEARS Misura 19.2 intervento 1.21

Incontro teorico pratico curato da G. ORRICO

Attività realizzata nell'ambito dell'intervento 1.21 I° stralcio GAL SIBARITIDE Scarl
cofinanziamento FEARS Misura 19.2 intervento 1.21

effetto pesticidi

Incontro teorico pratico curato da G. ORRICO

Attività realizzata nell'ambito dell'intervento 1.21 I° stralcio GAL SIBARITIDE Scarl
cofinanziamento FEARS Misura 19.2 intervento 1.21

effetto pesticidi

Incontro teorico pratico curato da G. ORRICO

Attività realizzata nell'ambito dell'intervento 1.21 I° stralcio GAL SIBARITIDE Scarl
cofinanziamento FEARS Misura 19.2 intervento 1.21

effetto pesticidi

Incontro teorico pratico curato da G. ORRICO

Attività realizzata nell'ambito dell'intervento 1.21 I° stralcio GAL SIBARITIDE Scarl
cofinanziamento FEARS Misura 19.2 intervento 1.21

Incontro teorico pratico curato da

Attività realizzata nell'ambito dell'intervento 1.21 I° stralcio GAL SIBARITIDE Scarl
cofinanziamento FEARS Misura 19.2 intervento 1.21

QUALI POSSONO ESSERE I RIMEDI?

POSSIAMO NOI CONTRIBUIRE AL CAMBIAMENTO?

Incontro teorico pratico curato da G. ORRICO

Attività realizzata nell'ambito dell'intervento 1.21 I° stralcio GAL SIBARITIDE Scarl
cofinanziamento FEARS Misura 19.2 intervento 1.21

ANCORA SI PUO'

- agricoltura integrata
- Agricoltura bio
- biodiversità
- rispetto

Incontro teorico pratico curato da G. ORRICO

Attività realizzata nell'ambito dell'intervento 1.21 I° stralcio GAL SIBARITIDE Scarl
cofinanziamento FEARS Misura 19.2 intervento 1.21

Rotazione agronomica….

Attività realizzata nell'ambito dell'intervento 1.21 I° stralcio GAL SIBARITIDE Scarl
cofinanziamento FEARS Misura 19.2 intervento 1.21

..... coltivazione senza pesticidi

Incontro teorico pratico curato da G. ORRICO

..... in armonia con le api

Attività realizzata nell'ambito dell'intervento 1.21 I° stralcio GAL SIBARITIDE Scarl
cofinanziamento FEARS Misura 19.2 intervento 1.21

Incontro teorico pratico curato da G. ORRICO

Attività realizzata nell'ambito dell'intervento 1.21 I° stralcio GAL SIBARITIDE Scarl
cofinanziamento FEARS Misura 19.2 intervento 1.21

..... senza diserbanti chimici

Incontro teorico pratico curato dal Dott. G. ORRICO

Attività realizzata nell'ambito dell'intervento 1.21 I° stralcio GAL SIBARITIDE Scarl
cofinanziamento FEARS Misura 19.2 intervento 1.21

..... garantendo produzione,

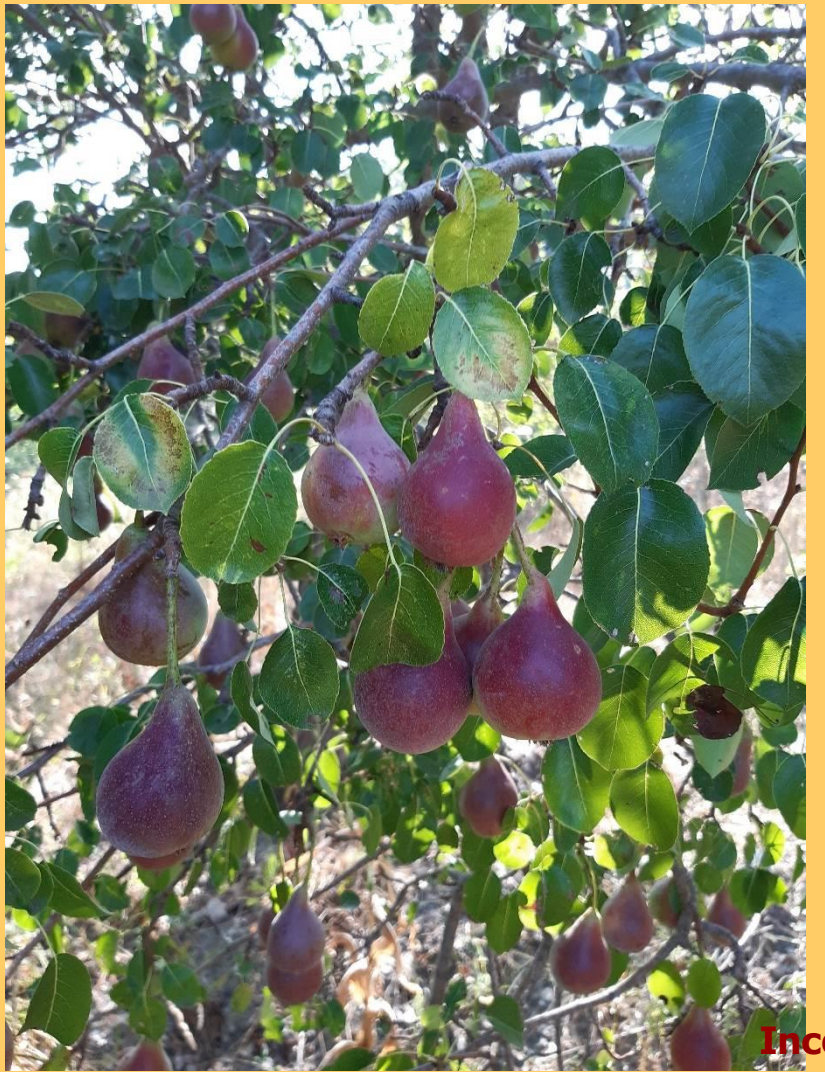

Incontro teorico pratico curato da G. ORRICO

Attività realizzata nell'ambito dell'intervento 1.21 I° stralcio GAL SIBARITIDE Scarl
cofinanziamento FEARS Misura 19.2 intervento 1.21

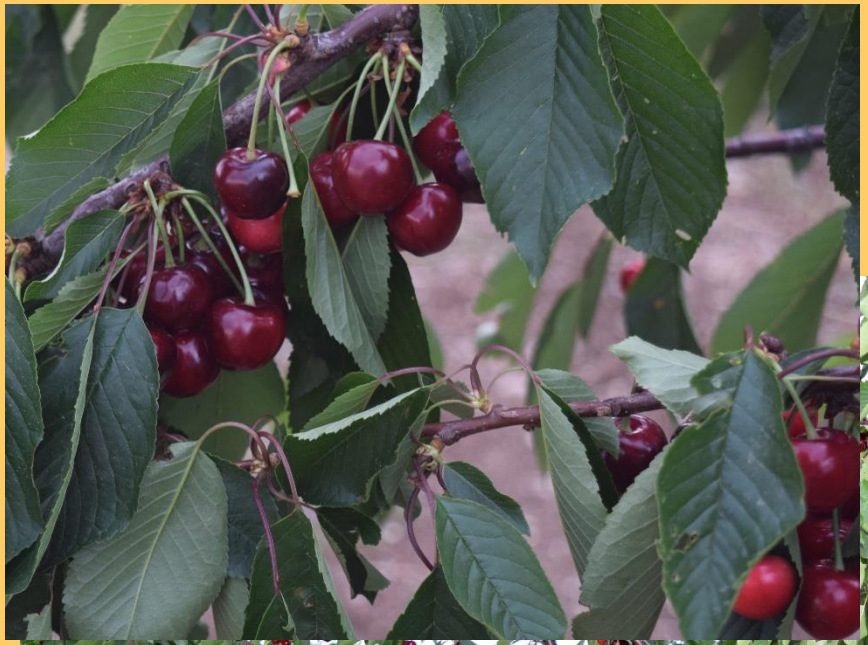

..... gusto e genuinità

Incontro teorico pratico curato da G. ORRICO

Attività realizzata nell'ambito dell'intervento 1.21 I° stralcio GAL SIBARITIDE Scarl
cofinanziamento FEARS Misura 19.2 intervento 1.21

..... ritorno alla biodiversità

Incontro teorico pratico curato da G. ORRICO

Attività realizzata nell'ambito dell'intervento 1.21 I° stralcio GAL SIBARITIDE Scarl
cofinanziamento FEARS Misura 19.2 intervento 1.21

..... ritorno alla biodiversità

Incontro teorico pratico curato da G. ORRICO

Attività realizzata nell'ambito dell'intervento 1.21 I° stralcio GAL SIBARITIDE Scarl
cofinanziamento FEARS Misura 19.2 intervento 1.21

… purtroppo il sistema agricolo non è l'unico responsabile …

… cultura del rispetto…

Attività realizzata nell'ambito dell'intervento 1.21 I° stralcio GAL SIBARITIDE Scarl
cofinanziamento FEARS Misura 19.2 intervento 1.21

Calabria

Il Parco del Pollino sotto attacco, migliaia di ettari di bosco ridotti in cenere

Sindaci e pm per fermare l'assedio
Rose, famiglie in fuga dall'inferno

Ancora roghi alle porte di Castrovillari e a Longobucco in Sila Greca

…. 2017, distrutto il 27% degli sciami naturali

Incontro teorico pratico curato da G. ORRICO

Attività realizzata nell'ambito dell'intervento 1.21 I° stralcio GAL SIBARITIDE Scarl
cofinanziamento FEARS Misura 19.2 intervento 1.21

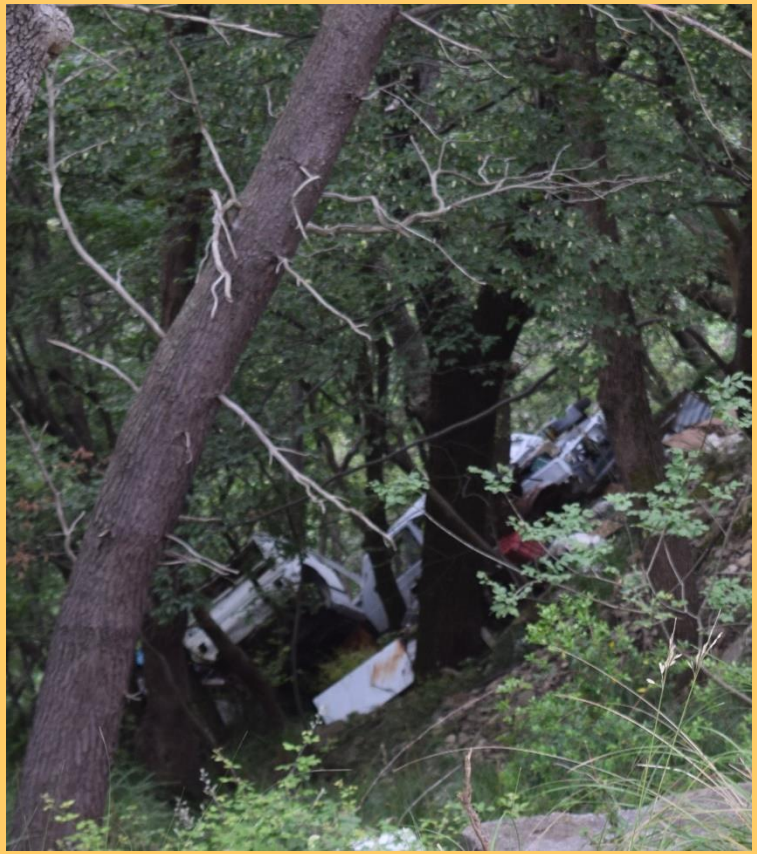

…. la contaminazione selvaggia, interferisce …

Incontro teorico pratico curato da G. ORRICO

Attività realizzata nell'ambito dell'intervento 1.21 I° stralcio GAL SIBARITIDE Scarl
cofinanziamento FEARS Misura 19.2 intervento 1.21

è il futuro che ci aspetta…

Incontro teorico pratico curato da G. ORRICO

Attività realizzata nell'ambito dell'intervento 1.21 I° stralcio GAL SIBARITIDE Scarl
cofinanziamento FEARS Misura 19.2 intervento 1.21

.. fortunatamente ancora si può rimediare...

Incontro teorico pratico curato da G. ORRICO

Attività realizzata nell'ambito dell'intervento 1.21 I° stralcio GAL SIBARITIDE Scarl
cofinanziamento FEARS Misura 19.2 intervento 1.21

diserbanti no GRAZIE

Incontro teorico pratico curato da G. ORRICO

Attività realizzata nell'ambito dell'intervento 1.21 I° stralcio GAL SIBARITIDE Scarl
cofinanziamento FEARS Misura 19.2 intervento 1.21

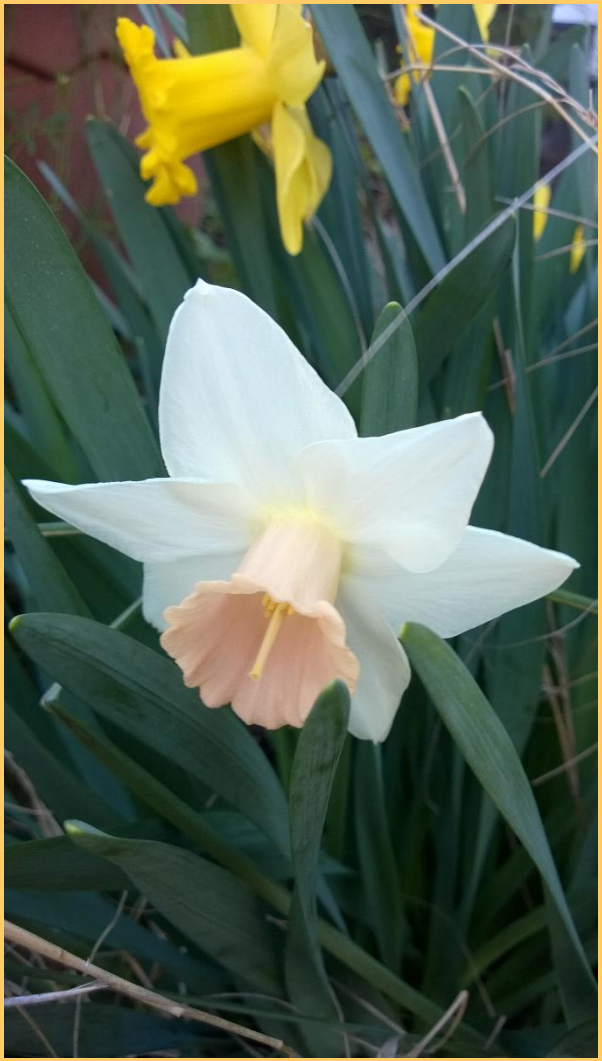

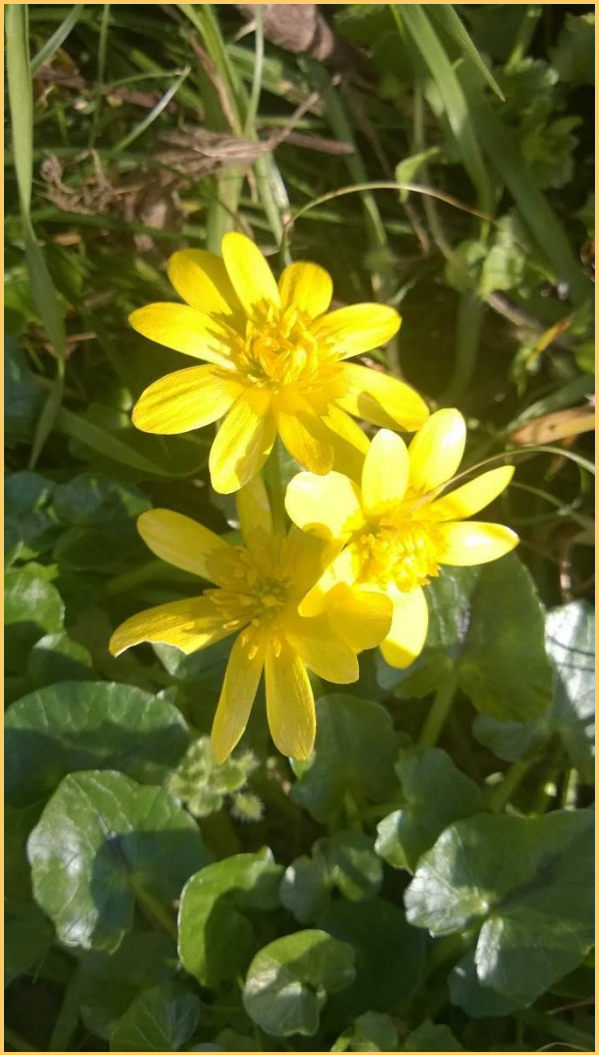

Incontro teorico pratico curato da G. ORRICO

Attività realizzata nell'ambito dell'intervento 1.21 I° stralcio GAL SIBARITIDE Scarl
cofinanziamento FEARS Misura 19.2 intervento 1.21

e le api?

e gli apicoltori?

cosa possono?

Incontro teorico pratico curato da G. ORRICO

Attività realizzata nell'ambito dell'intervento 1.21 I° stralcio GAL SIBARITIDE Scarl
cofinanziamento FEARS Misura 19.2 intervento 1.21

Molto hanno già fatto

Tantissimo possono ancora fare

Incontro teorico pratico curato da G. ORRICO

Attività realizzata nell'ambito dell'intervento 1.21 I° stralcio GAL SIBARITIDE Scarl
cofinanziamento FEARS Misura 19.2 intervento 1.21

APICOLTURA E'

Incontro teorico pratico curato da G. ORRICO

Attività realizzata nell'ambito dell'intervento 1.21 I° stralcio GAL SIBARITIDE Scarl
cofinanziamento FEARS Misura 19.2 intervento 1.21

BIODIVERSITA

BENESSERE

SALUTE

Incontro teorico pratico curato da G. ORRICO

Attività realizzata nell'ambito dell'intervento 1.21 I° stralcio GAL SIBARITIDE Scarl
cofinanziamento FEARS Misura 19.2 intervento 1.21

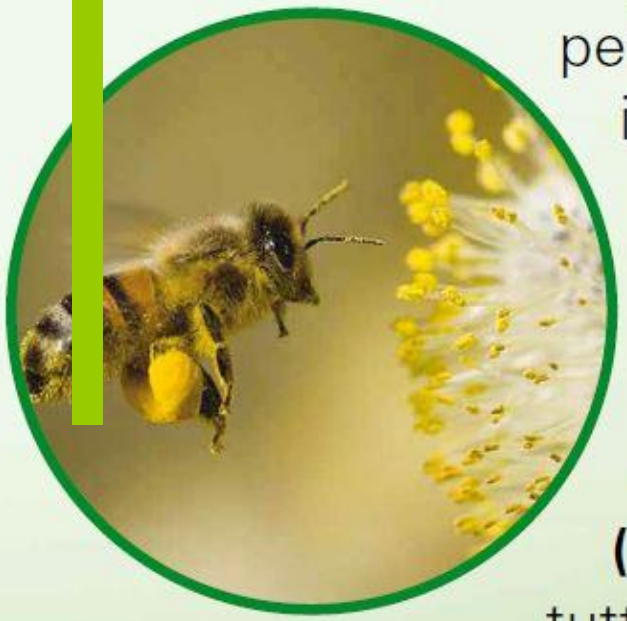

L'impollinazione delle api è fondamentale perché le api sono capaci di trasportare il polline per lunghe distanze e quindi di **mescolare e incrociare tra loro i semi di fiori e piante anche molto lontani**. Attraverso questa attività di "scambio" si ottengono frutti e verdure più buoni ed **è garantita la diversità delle piante (biodiversità vegetale)**. Cosa significa tutto questo? **Un mondo più bello per tutti.**

82% SPECIE VEGETALI IMPOLLINATE

DA API E PRONUBI

Incontro teorico pratico curato da G. ORRICO

Attività realizzata nell'ambito dell'intervento 1.21 I° stralcio GAL SIBARITIDE Scarl
cofinanziamento FEARS Misura 19.2 intervento 1.21

Incontro teorico pratico curato da G. ORRICO

Attività realizzata nell'ambito dell'intervento 1.21 I° stralcio GAL SIBARITIDE Scarl
cofinanziamento FEARS Misura 19.2 intervento 1.21

Incontro teorico pratico curato da G. ORRICO

Attività realizzata nell'ambito dell'intervento 1.21 I° stralcio GAL SIBARITIDE Scarl cofinanziamento FEARS Misura 19.2 intervento 1.21

REGIONE CALABRIA

PSR 2014 2020 CALABRIA

LEADER

GAL SIBARITIDE

Incontro teorico pratico curato da G. ORRICO

Attività realizzata nell'ambito dell'intervento 1.21 I° stralcio GAL SIBARITIDE Scarl
cofinanziamento FEARS Misura 19.2 intervento 1.21

BIODIVERSITA'

Incontro teorico pratico curato da G. ORRICO

Attività realizzata nell'ambito dell'intervento 1.21 I° stralcio GAL SIBARITIDE Scarl
cofinanziamento FEARS Misura 19.2 intervento 1.21

Incontro teorico pratico curato da G. ORRICO

Attività realizzata nell'ambito dell'intervento 1.21.1° stralcio GAL SIBARITIDE Scarl
cofinanziamento FEARS Misura 19.2 intervento 1.2.1.

BENESSERE

Incontro teorico pratico curato da G. ORRICO

Attività realizzata nell'ambito dell'intervento 1.21 I° stralcio GAL SIBARITIDE Scarl
cofinanziamento FEARS Misura 19.2 intervento 1.21

E cos'è l'apicoltura?

Attività realizzata nell'ambito dell'intervento 1.21 I° stralcio GAL SIBARITIDE Scarl
cofinanziamento FEARS Misura 19.2 intervento 1.21

Apicoltura è ....

- vita
- impresa
- fattoria didattica
- fattoria sociale
- Fabbrica della salute

Attività realizzata nell'ambito dell'intervento 1.21 I° stralcio GAL SIBARITIDE Scarl
cofinanziamento FEARS Misura 19.2 intervento 1.21

è vita

Incontro teorico pratico curato da G. ORRICO

Attività realizzata nell'ambito dell'intervento 1.21 I° stralcio GAL SIBARITIDE Scarl
cofinanziamento FEARS Misura 19.2 intervento 1.21

è opportunità

Incontro teorico pratico curato da G. ORRICO

Attività realizzata nell'ambito dell'intervento 1.21 I° stralcio GAL SIBARITIDE Scarl
cofinanziamento FEARS Misura 19.2 intervento 1.21

Incontro teorico pratico curato da G. ORRICO

Attività realizzata nell'ambito dell'intervento 1.21 I° stralcio GAL SIBARITIDE Scarl
cofinanziamento FEARS Misura 19.2 intervento 1.21

Incontro teorico pratico curato da G. ORRICO

Attività realizzata nell'ambito dell'intervento 1.21 I° stralcio GAL SIBARITIDE Scarl
cofinanziamento FEARS Misura 19.2 intervento 1.21

E apicoltore?

Incontro teorico pratico curato dal Dott. G. ORRICO

Attività realizzata nell'ambito dell'intervento 1.21 I° stralcio GAL SIBARITIDE Scarl
cofinanziamento FEARS Misura 19.2 intervento 1.21

- attività zootecnica senza terra
- ridotti investimenti iniziali
- libertà d'impegno
- convivenza sociale
- inventiva

Incontro teorico pratico curato da G. ORRICO

Attività realizzata nell'ambito dell'intervento 1.21 I° stralcio GAL SIBARITIDE Scarl
cofinanziamento FEARS Misura 19.2 intervento 1.21

Incontro teorico pratico curato da G. ORRICO

Attività realizzata nell'ambito dell'intervento 1.21 I° stralcio GAL SIBARITIDE Scarl cofinanziamento FEARS Misura 19.2 intervento 1.21

Incontro teorico pratico curato da . G. ORR

Attività realizzata nell'ambito dell'intervento 1.21 I° stralcio GAL SIBARITIDE Scarl
cofinanziamento FEARS Misura 19.2 intervento 1.21

Incontro teorico pratico curato da G. ORRICO

Attività realizzata nell'ambito dell'intervento 1.21 I° stralcio GAL SIBARITIDE Scarl
cofinanziamento FEARS Misura 19.2 intervento 1.21

Apicoltore è:

- Produttore di: miele, polline, pappa reale, propolis, veleno d'api, cera;
- Allevatore di: sciami, regine;
- Educatore: scolastico, sociale, alimentare, ambientale;
- salutista;

Incontro teorico pratico curato da G. ORRICO

Attività realizzata nell'ambito dell'intervento 1.21 I° stralcio GAL SIBARITIDE Scarl
cofinanziamento FEARS Misura 19.2 intervento 1.21

Incontro teorico pratico curato da G. ORP

Attività realizzata nell'ambito dell'intervento 1.21 I° stralcio GAL SIBARITIDE Scarl
cofinanziamento FEARS Misura 19.2 intervento 1.21

Incontro teorico pratico curato da. G. ORRICO

Attività realizzata nell'ambito dell'intervento 1.21 I° stralcio GAL SIBARITIDE Scarl
cofinanziamento FEARS Misura 19.2 intervento 1.21

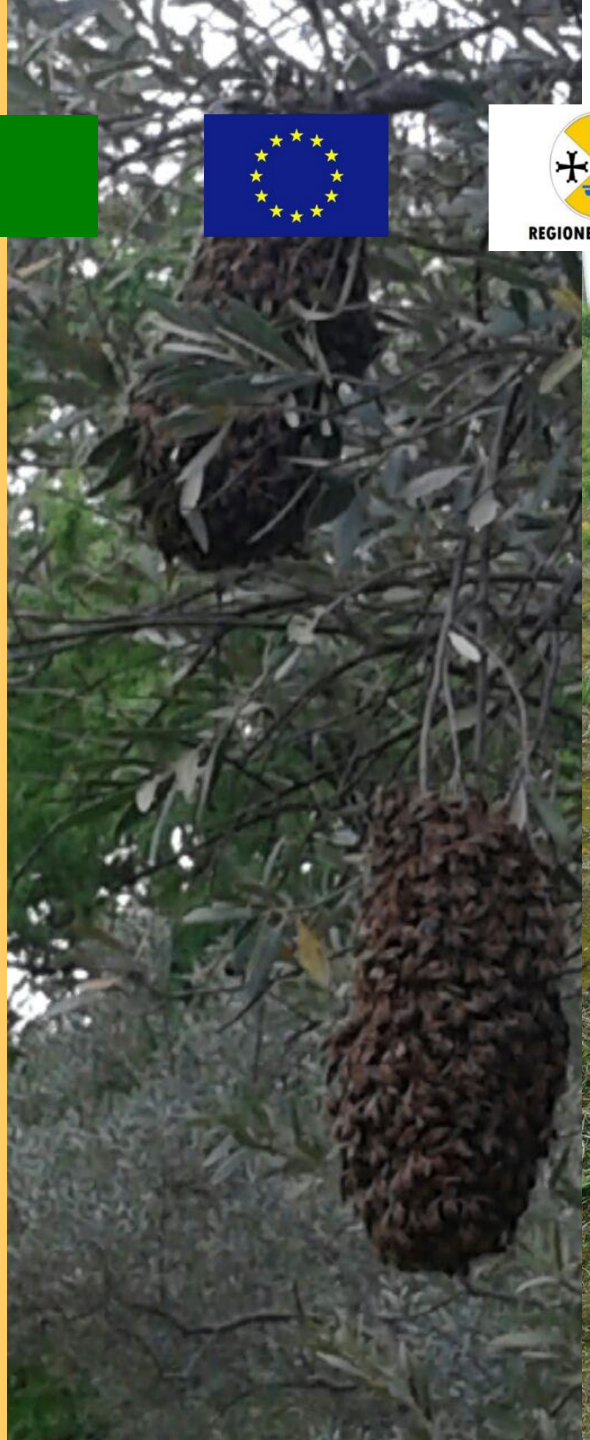

REGIONE CALABRIA

PSR 2014 2020 CALABRIA

LEADER

GAL SIBARITIDE

Incontro teorico pratico curato da G. ORRICO

Attività realizzata nell'ambito dell'intervento 1.21 I° stralcio GAL SIBARITIDE Scarl
cofinanziamento FEARS Misura 19.2 intervento 1.21

E l'apicoltore non è più solo

Incontro teorico pratico curato da G. ORRICO

Attività realizzata nell'ambito dell'intervento 1.21 I° stralcio GAL SIBARITIDE Scarl
cofinanziamento FEARS Misura 19.2 intervento 1.21

Le politiche di sostegno

- OCM MIELE;
- PSR CALABRIA
- PON RICERCA
- SOSTEGNO NAZIONALE L. (313/04)

Attività realizzata nell'ambito dell'intervento 1.21 I° stralcio GAL SIBARITIDE Scarl
cofinanziamento FEARS Misura 19.2 intervento 1.21

OCM MIELE

REGOLAMENTO (CE) 1234/2007

Disposizioni speciali relative al settore dell'apicoltura

Articolo 105

Ambito di applicazione

Al fine di migliorare le condizioni generali della produzione e della commercializzazione dei prodotti dell'apicoltura gli Stati membri possono predisporre un programma nazionale triennale (in seguito denominato "programma apistico").

Attività realizzata nell'ambito dell'intervento 1.21 I° stralcio GAL SIBARITIDE Scarl
cofinanziamento FEARS Misura 19.2 intervento 1.21

Le politiche di sostegno

- **PSR CALABRIA 2014/2020**

http://calabriapsr.it/psr-e-misure

es. 6.2

Attività realizzata nell'ambito dell'intervento 1.21 I° stralcio GAL SIBARITIDE Scarl
cofinanziamento FEARS Misura 19.2 intervento 1.21

Incontro teorico pratico curato dal Dott. G. ORRICO

Attività realizzata nell'ambito dell'intervento 1.21 I° stralcio GAL SIBARITIDE Scarl
cofinanziamento FEARS Misura 19.2 intervento 1.21

Le politiche di sostegno

- **GAL SIBARITIDE**

www.galsibaritide.it

Attività realizzata nell'ambito dell'intervento 1.21 I° stralcio GAL SIBARITIDE Scarl
cofinanziamento FEARS Misura 19.2 intervento 1.21

Le politiche di sostegno

- **SOSTEGNO NAZIONALE L. (313/04)**

Attività realizzata nell'ambito dell'intervento 1.21 I° stralcio GAL SIBARITIDE Scarl
cofinanziamento FEARS Misura 19.2 intervento 1.21

Disciplina dell'apicoltura

LEGGE 24 dicembre 2004, n. 313:

disciplina dell'apicoltura

art. 1

"la presente Legge riconosce l'apicoltura come attivita' di interesse nazionale utile per la conservazione dell'ambiente naturale, dell'ecosistema e dell'agricoltura in generale ed e' finalizzata a garantire l'impollinazione naturale e la biodiversita' di specie apistiche, con particolare riferimento alla salvaguardia della razza di ape italiana (Apis mellifera ligustica Spinola) e delle popolazioni di api autoctone tipiche o delle zone di confine. "

Attività realizzata nell'ambito dell'intervento 1.21 I° stralcio GAL SIBARITIDE Scarl
cofinanziamento FEARS Misura 19.2 intervento 1.21

Disciplina dell'apicoltura

LEGGE REGIONALE

CALABRIA

UNICA REGIONE SPROVVISTA

Incontro teorico pratico curato da G. ORRICO

Attività realizzata nell'ambito dell'intervento 1.21 I° stralcio GAL SIBARITIDE Scarl
cofinanziamento FEARS Misura 19.2 intervento 1.21

Disciplina dell'apicoltura

Perché un anagrafe?

Sulla base della normativa richiamata nonché di considerazioni emergenti dal contesto ambientale e zoo-economico, riassumiamo alcune motivazioni fondanti che hanno spinto a costituire un'anagrafe in apicoltura.

Possiamo così schematizzarle:

- **tutela economico-sanitaria, profilassi animale e valorizzazione del patrimonio apistico;**
- **sicurezza alimentare;**
- **farmacosorveglianza;**
- **politiche di sostegno;**
- **tutela e salvaguardia dell'ambiente e dell'ecosistema;**
- **miglioramento delle conoscenze del settore apistico sotto il profilo produttivo e sanitario.**

GRAZIE PER L'ATTENZIONE

Giuseppe Orrico